

《全学共通科目 項目別度数分布》

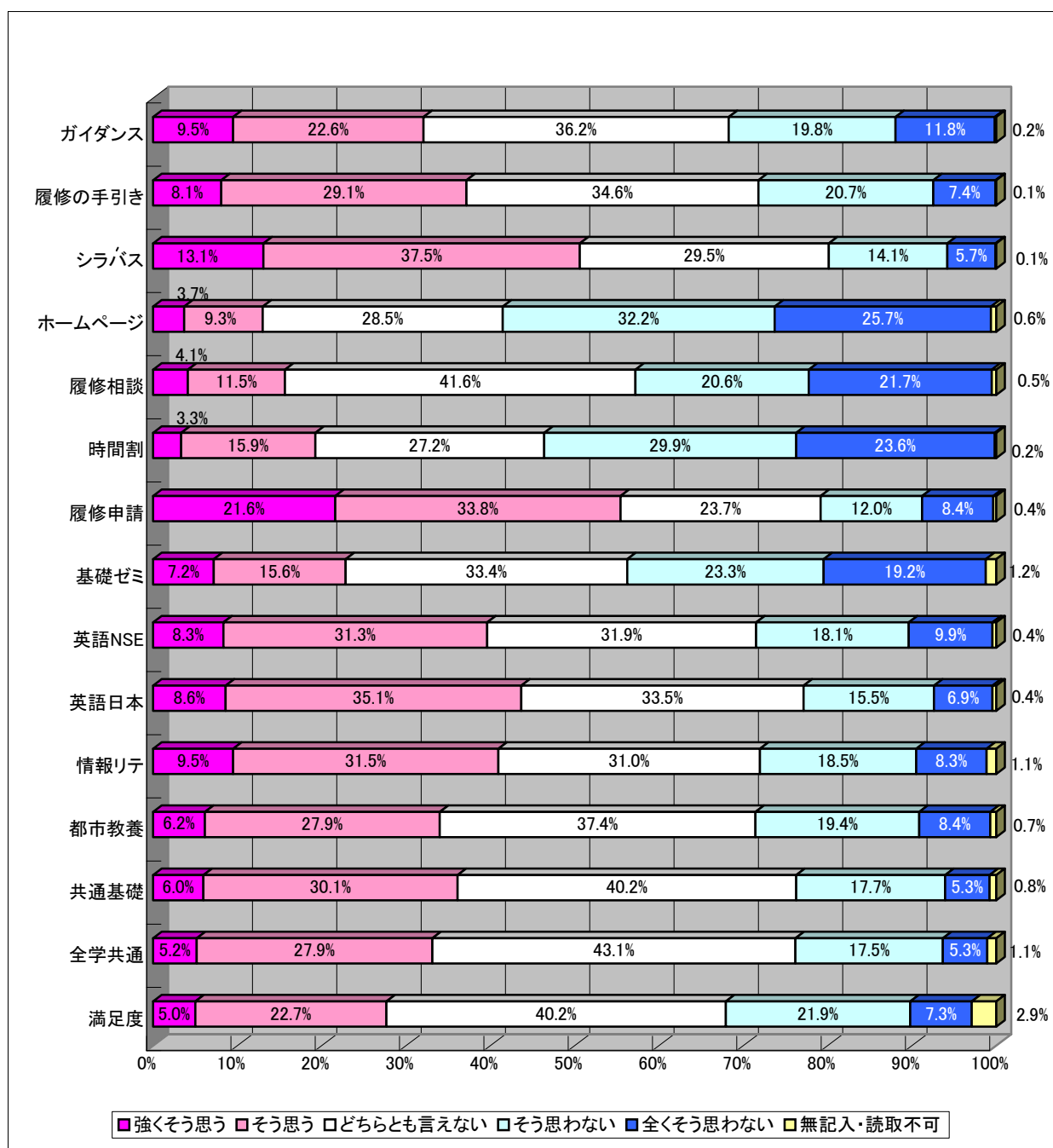

| | 強く思う | そう思う | どちらとも言えない | そう思わない | 全く思わない | 無記入 読取不可 | 合計 |
|--------|------|------|-----------|--------|--------|-------------|------|
| ガイダンス | 108 | 257 | 412 | 225 | 134 | 2 | 1138 |
| 履修の手引き | 92 | 331 | 394 | 236 | 84 | 1 | 1138 |
| シラバス | 149 | 427 | 336 | 160 | 65 | 1 | 1138 |
| ホームページ | 42 | 106 | 324 | 367 | 292 | 7 | 1138 |
| 履修相談 | 47 | 131 | 473 | 234 | 247 | 6 | 1138 |
| 時間割 | 38 | 181 | 309 | 340 | 268 | 2 | 1138 |
| 履修申請 | 246 | 385 | 270 | 137 | 96 | 4 | 1138 |
| 基礎ゼミ | 82 | 178 | 380 | 265 | 219 | 14 | 1138 |
| 英語NSE | 95 | 356 | 363 | 206 | 113 | 5 | 1138 |
| 英語日本 | 98 | 399 | 381 | 176 | 79 | 5 | 1138 |
| 情報リテ | 108 | 358 | 353 | 211 | 95 | 13 | 1138 |
| 都市教養 | 70 | 317 | 426 | 221 | 96 | 8 | 1138 |
| 共通基礎 | 68 | 343 | 457 | 201 | 60 | 9 | 1138 |
| 全学共通 | 59 | 318 | 490 | 199 | 60 | 12 | 1138 |
| 満足度 | 57 | 258 | 458 | 249 | 83 | 33 | 1138 |

図・表 <<全学共通科目 満足・非満足別 平均値>>

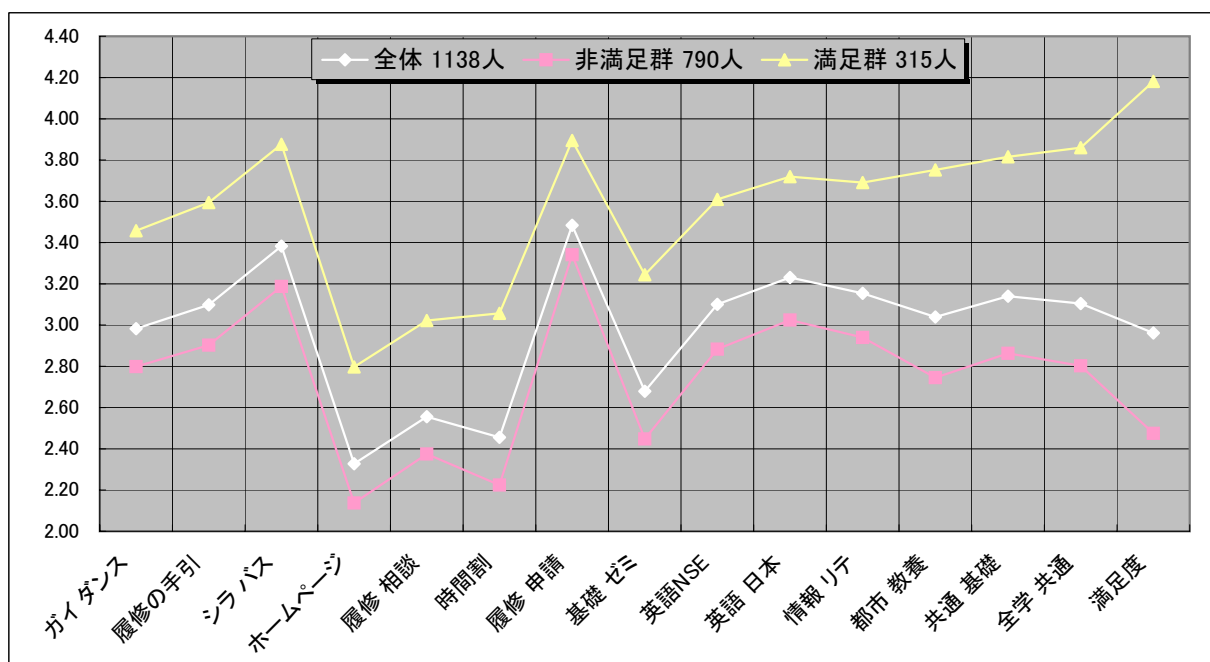

| | 人数 | 授業選択関連 | | | | | | | 授業関連 | | | | | | | 満足度 |
|------|-------|--------|-------|------|--------|------|------|------|------|-------|------|------|------|------|------|------|
| | | ガイダンス | 履修の手引 | シラバス | ホームページ | 履修相談 | 時間割 | 履修申請 | 基礎ゼミ | 英語NSE | 英語日本 | 情報リテ | 都市教養 | 共通基礎 | 全学共通 | |
| 全体 | 1138人 | 2.98 | 3.10 | 3.38 | 2.33 | 2.56 | 2.46 | 3.48 | 2.68 | 3.10 | 3.23 | 3.15 | 3.04 | 3.14 | 3.10 | 2.96 |
| 非満足群 | 790人 | 2.80 | 2.90 | 3.19 | 2.14 | 2.37 | 2.22 | 3.34 | 2.45 | 2.88 | 3.02 | 2.94 | 2.74 | 2.86 | 2.80 | 2.47 |
| 満足群 | 315人 | 3.46 | 3.59 | 3.88 | 2.80 | 3.02 | 3.06 | 3.90 | 3.24 | 3.61 | 3.72 | 3.69 | 3.75 | 3.82 | 3.86 | 4.18 |
| 無記入 | 33人 | 2.84 | 3.03 | 3.34 | 2.37 | 2.42 | 2.23 | 2.90 | 2.83 | 3.47 | 3.53 | 3.11 | 3.30 | 3.33 | 3.13 | 0.00 |

・満足群とは、問15の5段階評価で4、5と回答したもの

・非満足群とは、問15の5段階評価で1、2、3と回答したもの

図・表 <<全学共通科目 男女別 平均値>>

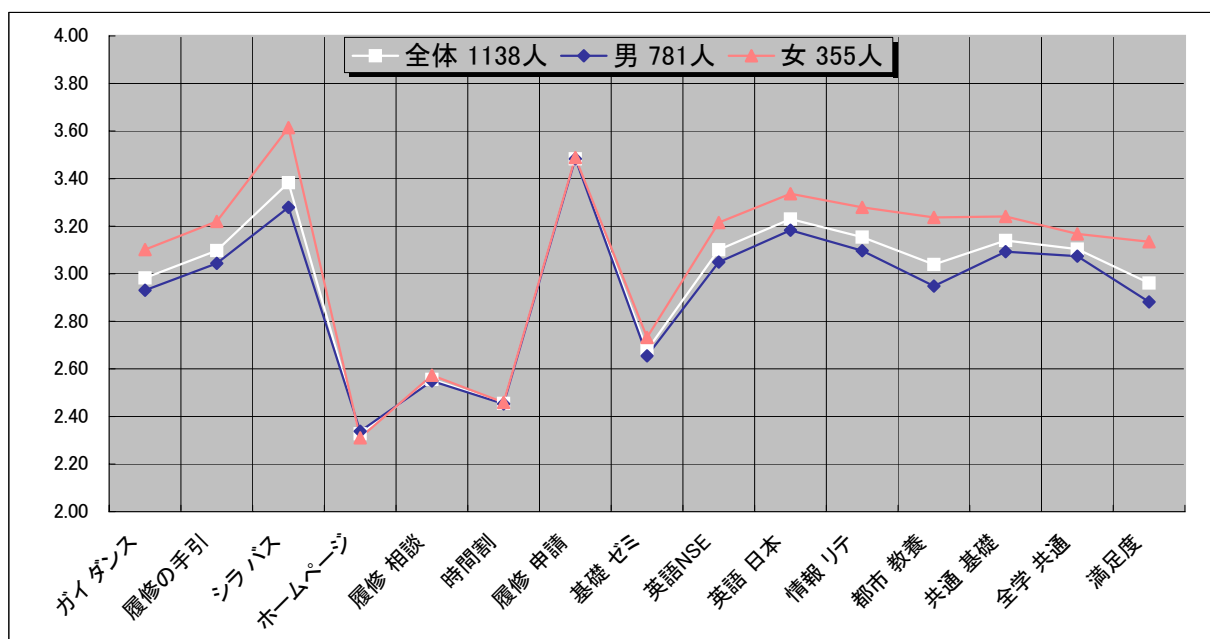

| | 人数 | 授業選択関連 | | | | | | | 授業関連 | | | | | | | 満足度 |
|-----|-------|--------|-------|------|--------|------|------|------|------|-------|------|------|------|------|------|------|
| | | ガイダンス | 履修の手引 | シラバス | ホームページ | 履修相談 | 時間割 | 履修申請 | 基礎ゼミ | 英語NSE | 英語日本 | 情報リテ | 都市教養 | 共通基礎 | 全学共通 | |
| 全体 | 1138人 | 2.98 | 3.10 | 3.38 | 2.33 | 2.56 | 2.46 | 3.48 | 2.68 | 3.10 | 3.23 | 3.15 | 3.04 | 3.14 | 3.10 | 2.96 |
| 男 | 781人 | 2.93 | 3.04 | 3.28 | 2.34 | 2.55 | 2.45 | 3.48 | 2.65 | 3.05 | 3.18 | 3.10 | 2.95 | 3.09 | 3.07 | 2.88 |
| 女 | 355人 | 3.10 | 3.22 | 3.61 | 2.31 | 2.57 | 2.46 | 3.49 | 2.73 | 3.22 | 3.34 | 3.28 | 3.24 | 3.24 | 3.17 | 3.13 |
| 無記入 | 2人 | 2.00 | 2.50 | 2.50 | 1.00 | 2.00 | 2.50 | 2.50 | 2.50 | 3.00 | 3.00 | 3.00 | 3.00 | 3.50 | 3.50 | 3.50 |

《全学共通科目 学部・学系別 平均値》

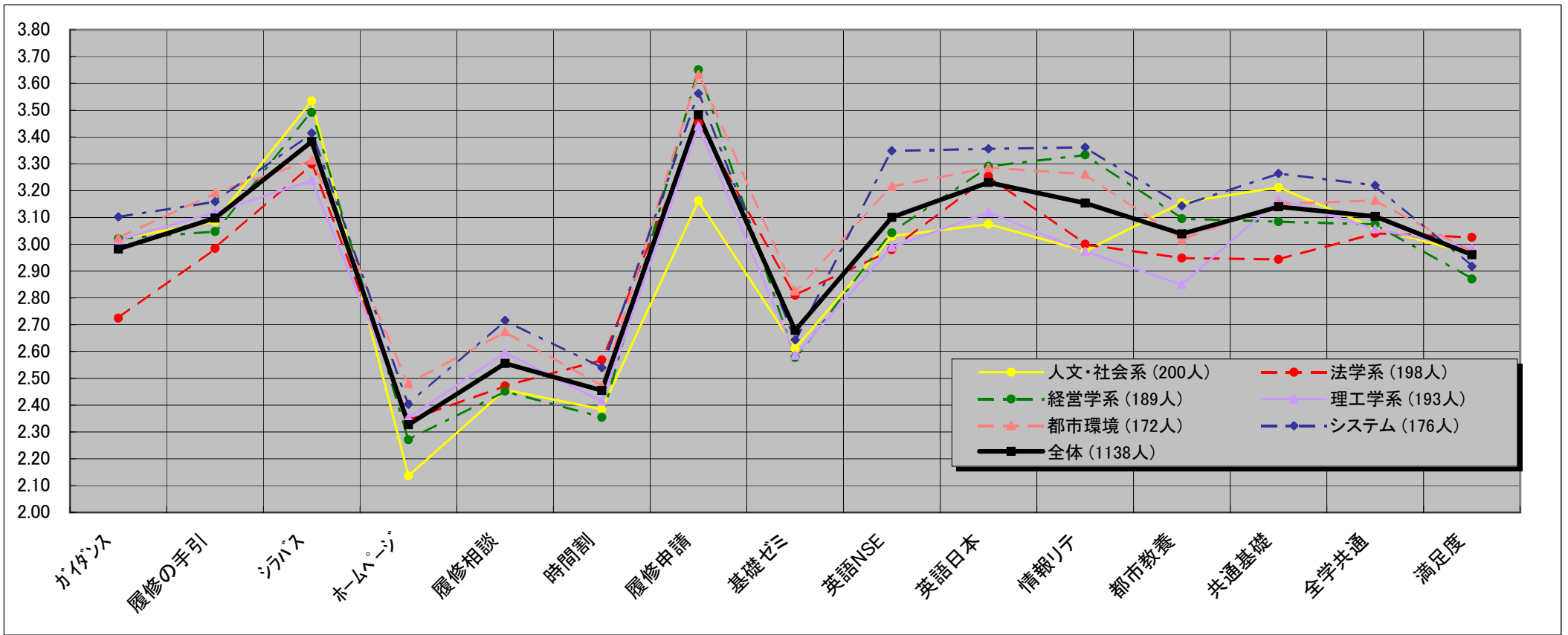

| | 授業選択関連 | | | | | | | 授業関連 | | | | | | | |
|---------------|--------|-------|------|--------|------|------|------|------|-------|------|------|------|------|------|------|
| | ガイダンス | 履修の手引 | シラバス | ホームページ | 履修相談 | 時間割 | 履修申請 | 基礎ゼミ | 英語NSE | 英語日本 | 情報リテ | 都市教養 | 共通基礎 | 全学共通 | 満足度 |
| 人文・社会系 (200人) | 3.02 | 3.09 | 3.54 | 2.14 | 2.46 | 2.39 | 3.16 | 2.61 | 3.03 | 3.08 | 2.97 | 3.16 | 3.21 | 3.06 | 2.96 |
| 法学系 (198人) | 2.72 | 2.98 | 3.30 | 2.34 | 2.47 | 2.57 | 3.45 | 2.81 | 2.98 | 3.25 | 3.00 | 2.95 | 2.94 | 3.04 | 3.03 |
| 経営学系 (189人) | 3.02 | 3.05 | 3.49 | 2.27 | 2.45 | 2.35 | 3.65 | 2.58 | 3.04 | 3.29 | 3.33 | 3.10 | 3.08 | 3.07 | 2.87 |
| 理工学系 (193人) | 3.02 | 3.12 | 3.24 | 2.35 | 2.60 | 2.41 | 3.44 | 2.59 | 2.99 | 3.12 | 2.97 | 2.85 | 3.17 | 3.06 | 2.98 |
| 都市環境 (172人) | 3.02 | 3.19 | 3.31 | 2.48 | 2.67 | 2.47 | 3.63 | 2.83 | 3.22 | 3.29 | 3.26 | 3.02 | 3.15 | 3.16 | 2.97 |
| システム (176人) | 3.10 | 3.16 | 3.41 | 2.40 | 2.72 | 2.54 | 3.56 | 2.64 | 3.35 | 3.36 | 3.36 | 3.14 | 3.26 | 3.22 | 2.92 |
| その他 (10人) | 3.10 | 3.40 | 3.30 | 2.40 | 2.44 | 2.56 | 4.22 | 3.22 | 3.89 | 3.78 | 4.33 | 3.67 | 3.78 | 3.67 | 3.56 |
| 全体 (1138人) | 2.98 | 3.10 | 3.38 | 2.33 | 2.56 | 2.46 | 3.48 | 2.68 | 3.10 | 3.23 | 3.15 | 3.04 | 3.14 | 3.10 | 2.96 |